Vilniaus rajono savivaldybės šilumos ūkio specialiojo plano keitimas

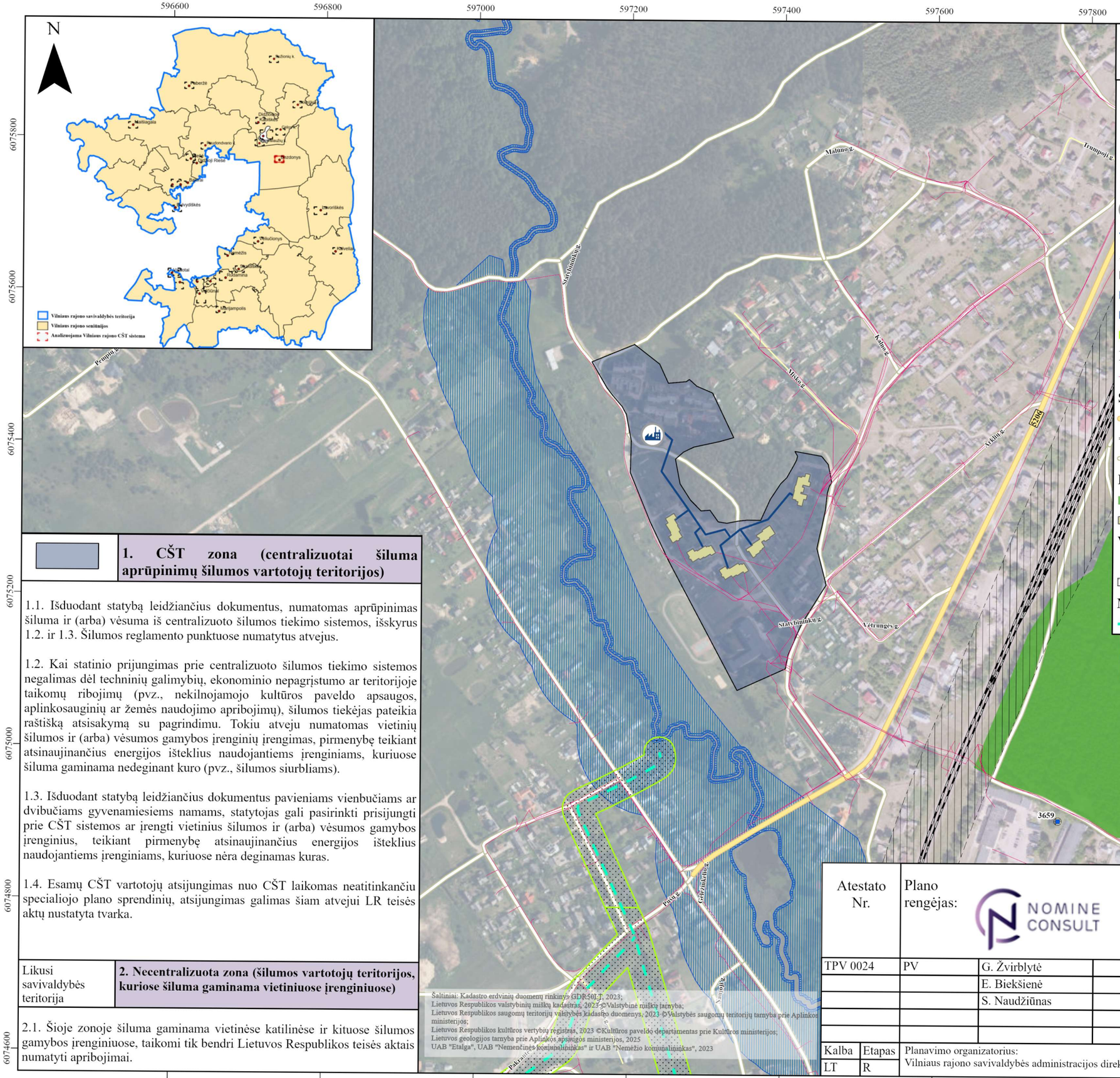

SUTARTINIAI ŽENKLAI

Aprūpinimo šiluma zonos

- Centralizuoto šilumos tiekimo zona

Centralizuoto šilumos tiekimo (CŠT) infrastruktūra

- Esama CŠT katilinė
- Esamas CŠT tinklas

Apsaugos zonos

- Geležinkelio kelių ir jų įrenginių, geležinkelio želdinių apsaugos zona
- Paviršinių vandens telkinių apsaugos zonos
- Paviršinių vandens telkinių pakrančių apsaugos juostos
- Melioruotos žemės apsaugos zona

Elektroninių ryšių infrastruktūra

- Ryšio kabeliai

Susisiekimo infrastruktūra

- Valstybinės reikšmės keliai
- Geležinkelis
- Pagrindinė gatvė, kelias

Kitos teritorijos

- Valstybinės reikšmės miškai
- Prie CŠT prijungti šilumos vartotojai

Vandenvietės ir jų apsaugos zonos

- Požeminio vandens vandenvietė
- 1-oji apsaugos zonos juosta

Melioracijos tinklų infrastruktūra

- Melioracijos grioviai

1. CŠT zona (centralizuotai šiluma aprūpinimų šilumos vartotojų teritorijos)

1.1. Išduodant statybą leidžiančius dokumentus, numatomas aprūpinimas šiluma ir (arba) vėsuma iš centralizuoto šilumos tiekimo sistemos, išskyrus 1.2. ir 1.3. Šilumos reglamento punktuose numatytus atvejus.

1.2. Kai statinio prijungimas prie centralizuoto šilumos tiekimo sistemos negalimas dėl techninių galimybių, ekonominio nepagrįstumo ar teritorijoje taikomų ribojimų (pvz., nekilnojamojo kultūros paveldo apsaugos, aplinkosauginių ar žemės naudojimo apribojimų), šilumos tiekėjas pateikia raštišką atsisakymą su pagrindimu. Tokiu atveju numatomas vietinių šilumos ir (arba) vėsumos gamybos įrenginių įrengimas, pirmenybę teikiant atsinaujinančius energijos išteklius naudojantiems įrenginiams, kuriuose šiluma gaminama nedeginant kuro (pvz., šilumos siurbliams).

1.3. Išduodant statybą leidžiančius dokumentus pavieniams vienbučiams ar dvibučiams gyvenamiesiems namams, statytojas gali pasirinkti prisijungti prie CŠT sistemos ar įrengti vietinius šilumos ir (arba) vėsumos gamybos įrenginius, teikiant pirmenybę atsinaujinančius energijos išteklius naudojantiems įrenginiams, kuriuose nėra deginamas kuras.

1.4. Esamų CŠT vartotojų atsijungimas nuo CŠT laikomas neatitinkančiu specialiojo plano sprendinių, atsijungimas galimas šiam atvejui LR teisės aktų nustatyta tvarka.

Likusi savivaldybės teritorija	2. Necentralizuota zona (šilumos vartotojų teritorijos, kuriose šiluma gaminama vietiniuose įrenginiuose)

2.1. Šioje zonoje šiluma gaminama vietinėse katilinėse ir kituose šilumos gamybos įrenginiuose, taikomi tik bendri Lietuvos Respublikos teisės aktais numatyti apribojimai.

Šaltiniai: Kadastro erdvinių duomenų rinkinys GDR50LT, 2023;
Lietuvos Respublikos valstybinių miškų kadastras, 2023 ©Valstybinė miškų tarnyba;
Lietuvos Respublikos saugomų teritorijų valstybės kadastro duomenys, 2023 ©Valstybės saugomų teritorijų tarnyba prie Aplinkos ministerijos;
Lietuvos Respublikos kultūros vertybių registras, 2023 ©Kultūros paveldo departamentas prie Kultūros ministerijos;
Lietuvos geologijos tarnyba prie Aplinkos apsaugos ministerijos, 2025
UAB "Etalga", UAB "Nemenčinės komunalininkas" ir UAB "Nemėžio komunalininkas", 2023

Atestato Nr.	Plano rengėjas:				UAB Nomine Consult J. Tumo - Vaižganto 8 - 1 01108 Vilnius info.lt@nomineconsult.com	**Vilniaus rajono savivaldybės šilumos ūkio specialiojo plano keitimas**	
TPV 0024	PV	G. Žvirblytė				Sprendiniai. Bezdonių miestelis	
		E. Biekšienė					
		S. Naudžiūnas					
Kalba	Etapas	Planavimo organizatorius: Vilniaus rajono savivaldybės administracijos direktorius				M 1:5 000	Lapas 2 / Lapų 27
LT	R						